



ESPERANCE

CHARTRES

REUNION D'INFORMATIONS

FOOT.

PÔLE PRE-FORMATION - U12/U13

LUNDI 20 SEPTEMBRE 2021



L'EQUIPE

TYPE

PAUL GIRAUD & JEAN-YVES TONNELIER

Co-présidents

GILBERT THEAUDIN

Membre du Conseil d'Administration - Jeunes

CATHERINE PERRON

Membre du Conseil d'Administration - Féminines

LEO BERNUZEAU & ANDY BRAJEUL

Salariés du club – Responsables Jeunes



01

02

03



L'EQUIPE EDUCATIVE

RESPONSABLES

U12-U13

CHARLES RIOS

Contenu des séances / Relations avec les éducateurs

En formation **BMF**

LEO BERNUZEAU

Partie administrative / Relation avec les parents

BEF

01

02

03

L'EQUIPE EDUCATIVE

LES EDUCATEURS

U12-U13



U12A

PAUL YVOIR
CLEMENT GUIBERT
ALAIN MALLEGOL

U12B

JEAN-MICHEL GOURIOU
SAMUEL BERNARD

U12-U13

FLAVIO AUBRY
+ 1 DIRIGEANT

U13A

CHARLES RIOS
GAETAN FAUVEL

U13B

GURVAN LEVREL
+ 1 DIRIGEANT

01

02

03



LE

PROJET

1941

SPORTIF.

UN CLUB UNE FAMILLE DES PASSIONNES



LE PROJET SPORTIF

ECHELLE DE PROGRESSION

LE PROJET DU CLUB – Une échelle de progression

Du plaisir à jouer au plaisir de gagner

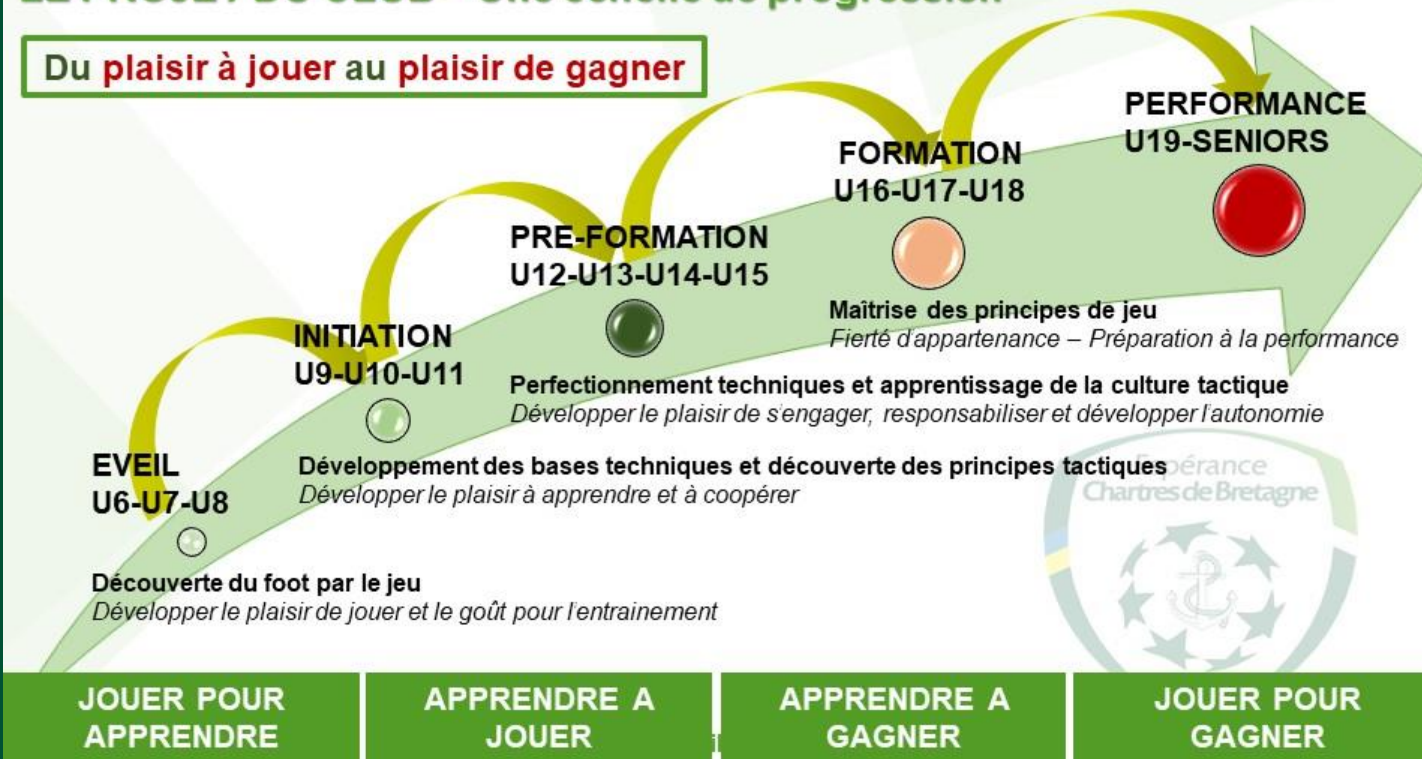

ACCOMPAGNER NOS JEUNES

01

A travers cette échelle de progression, nous souhaitons faire évoluer nos jeunes joueurs, pour qu'ils puissent atteindre nos équipes seniors.

02

03

Chaque joueur, chaque équipe, dispose d'un encadrement de qualité et de la même attention, quel que soit son niveau.

HE PROMOTION THAT YOUR COMPANY NEEDS



LE PROJET SPORTIF

A CHAQUE PÔLES SES OBJECTIFS



PÔLE EVEIL - U6 U7 U8

PROGRESSION INDIVIDUELLE : 100%

Maîtrise du ballon

Changement de direction

Développement moteur

PÔLE INITIATION - U9 U10 U11

PROGRESSION INDIVIDUELLE : 80% / PROGRESSION COLLECTIVE : 20%

Maîtrise du ballon avec les deux pieds

Gestion du 1c1 au 4c4 /

Développement moteur (appuis, vitesse de réaction, vivacité, coordination)

01

02

03

LE PROJET SPORTIF

A CHAQUE PÔLE SES OBJECTIFS

PÔLE PRE-FORMATION – U12 U13 U14 U15

PROGRESSION INDIVIDUELLE : 50% / PROGRESSION COLLECTIVE : 50%

Perfectionnement technique

Approfondissement de la tactique du 4c4 au 11c11

Découverte des bases défensives collectives

PÔLE FORMATION – U16 U17 U18

PROGRESSION INDIVIDUELLE : 20% / PROGRESSION COLLECTIVE : 80%

Perfectionnement technique

Maitrise des différents systèmes (4-4-2, 4-3-3, 3-5-2 ...)

Développement athlétique (endurance, puissance)



01

02

03

A CHAQUE PÔLE SES OBJECTIFS



CAPACITES DU JEUNE JOUEUR SENIOR

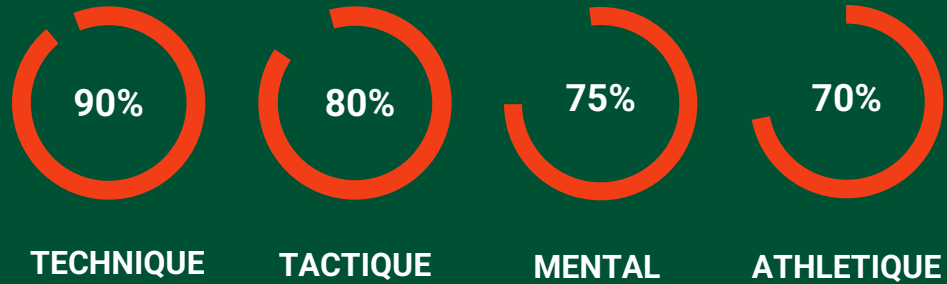

PÔLE PERFORMANCE

Développement de l'intelligence de jeu pour répondre à différentes problématiques

Développement athlétique

Développement mental (gestion de la pression, gestion de la concurrence)



LE

RÔLE

1941

DE CHACUN

UN CLUB UNE FAMILLE DES PASSIONNES



LE RÔLE DE CHACUN

LES

PARENTS

ACCOMPAGNER SUR LES RENCONTRES



ENCOURAGER / ETRE POSITIF



DONNER DES CONSIGNES



ATTITUDE POSEE, CALME VIS-À-VIS DES AUTRES



ETRE DERRIERE LE BUT, LE LONG DE LA TOUCHE



01

02

03



LE RÔLE DE CHACUN

LES

JOUEURS

ETRE A L'ECOUTE



« SOIF » D'APPRENDRE / ENVIE DE PROGRESSER



ETRE NEGATIF DANS SES PAROLES / SON ATTITUDE



PRENDRE DU PLAISIR A JOUER POUR LE CLUB



NE PAS ETRE ASSIDU ET IMPLIQUE (MATCHS ET SEANCES)



01

02

03





ORGANISATION

DE LA

1941

SAISON

UN CLUB UNE FAMILLE DES PASSIONNES



ENTRAINEMENTS

Mercredi : 15h15 – 16h30

Vendredi : 18h00 – 19h15

Passage obligatoire aux vestiaires

Se présenter 10 minutes avant la séance

SPECIFIQUE GARDIENS :

Lundi – 18h30-19h15

MATCHS

Tous les samedis, hors vacances scolaires.

Convocations en ligne sur le site le jeudi soir au plus tard.

PLANNING

Un planning des rencontres sera envoyé par mail afin que vous puissiez anticiper les dates de match.



ORGANISATION DE LA SAISON

EN

BREF

Nous avons **5 équipes engagées** cette saison.
25 joueurs U12 (2010) et 26 joueurs U13 (2009)

- Phase de Brassage (2 x 3 journées)
- Puis Groupes de 8 à 12 équipes
- Niveaux Critérium et Secteur
- 3 tours de Coupe par niveau

01

02

03

ORGANISATION DE LA SAISON

MISE A JOUR DES CONTACTS

ADRESSE MAIL ET TELEPHONE

Afin de communiquer au mieux, **un mail et un texto vous ont été adressés.**

Si vous souhaitez **ajouter ou modifier un numéro ou une adresse mail, merci d'y répondre.**

Si vous n'avez rien reçu, **merci d'envoyer un texto à Léo en précisant le nom et prénom de votre enfant.** N'oubliez pas d'ajouter une adresse mail.



01

02

03



COERVER

STAGES

1941

ACADEMIE

UN CLUB UNE FAMILLE DES PASSIONNES



COERVER

LA

METHODE

DEVELOPPER DES JOUEURS CREATIFS

La méthode Coerver a démontré qu'on pouvait, en **s'entraînant de manière spécifique**, développer **des compétences offensives** pour s'ouvrir des chemins dans les défenses les plus compactes.

Les tactiques de jeu par équipe sont importantes, mais elles ne sauraient être efficaces **sans les qualités individuelles des joueurs qui les mettent en pratique.**

C'est très souvent **la valeur individuelle d'un joueur** qui fait la différence.

La méthode propose **des situations de jeu offrant des solutions soit collectives soit individuelles** et permet ainsi à chaque joueur de choisir l'option appropriée. **Elle développe ainsi des joueurs confiants et créatifs.**



01

02

03





COERVER

LES STAGES L'ACADEMIE

STAGES VACANCES

NOVEMBRE : Mardi 02/11 au Vendredi 05/11

FEVRIER : Lundi 07/02 au Vendredi 11/02

AVRIL : Lundi 11/04 au Vendredi 15/04

JUILLET : Lundi 18/07 au 22/07

ACADEMIE

Dimanche matin (hors vacances scolaires)

10h30 – 12h00

INFOS & TARIFS

JULIEN PANNIER : julienpannier@yahoo.fr

01

02

03



LE RESEAU

DES

1941

PARTENAIRES.

UN CLUB UNE FAMILLE DES PASSIONNES



REJOIGNEZ NOTRE FAMILLE !

Vous ou votre enfant êtes licenciés au club ?

Vous, vos parents, vos amis avez une entreprise ?



LE RESEAU DES PARTENAIRES

DEVENEZ

PARTENAIRES

JEAN-YVES TONNELIER

Co-Président – En charge du partenariat

07 85 82 83 17

jytonnelier@orange.fr

PHILIPPE GUIBERT

Membre du Conseil d'Administration – Trésorier

06 12 02 62 52

philippe.guibert35@free.fr

01

02

03

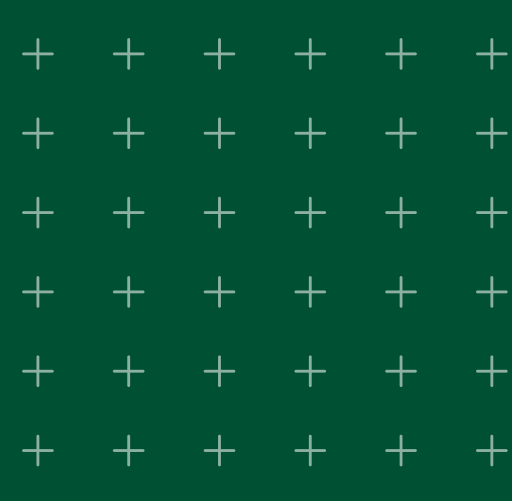

LE RESEAU DES PARTENAIRES

DEVENEZ PARTENAIRES

MECENAT

La plupart de nos partenaires sont des **mécènes** et bénéficient donc d'une **réduction d'impôts de 60%**

EXEMPLE

Pour un don de 1000€, le coût pour la société partenaire est de 400€.

CONTRIBUTION

Le coût de leur **contribution est donc de 40%**

01

02

03

GRACE A NOS PARTENAIRES

25%

Nos partenaires représentent 25% du budget du club

ENCADREMENT

Pérenniser et faire monter en compétences notre équipe éducative

MANIFESTATIONS

Organiser des manifestations sportives et extra sportives

LICENCES

Maitriser le prix des licences et offrir à nos joueurs et joueuses un équipement de qualité

01

02

03

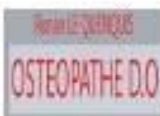

01

02

03

LE RESEAU DES PARTENAIRES

CREDIT AGRICOLE

D'ILLE ET VILAINE

Vous donner des ailes pour faire décoller vos projets

01

02

03



POUR VOUS ACCOMPAGNER

**Le Crédit Agricole
partenaire de
mon club**

30€ offerts

pour toute ouverture
d'un 1^{er} compte
ou d'un 1^{er} livret
d'épargne

AVEC SOUSCRIPTION
D'UN LIVRET D'ÉPARGNE

Maîtriser mon budget

Des virements, paiements,
retraits

GRATUITS

partout dans le monde

pour **2€ /mois**

AVEC L'OFFRE GLOBE TROTTER

Financer mes études

Jusqu'au 31.12.2021

Prêt étudiant

0,10% jusqu'à 20 000€

0,75% de 20 001€ à 50
000€

FRAIS DE DOSSIERS OFFERTS



Mon coup de pouce

Jusqu'au 31.12.2021

Prêt Coup de main

0% jusqu'à 5 000€

FRAIS DE DOSSIERS OFFERTS

Me loger

Assurance habitation avec

pack étudiants

Me déplacer

200€ de remise

sur une assurance auto
pour
les enfants d'assurés

+

**stage de conduite
préventive offert**



Des **offres d'emplois, de stage, d'alternance** et des conseils **se préparer à entrer**
sur le marché du travail sur **www.youzful-by-ca.fr**

CONTACTS

INFORMATIONS



SITE INTERNET

<https://www.espchartres35-foot.bzh/>



EMAIL

leo.bernuzeau.espcdb@gmail.com
charles.miguel.r@gmail.com



TELEPHONE

Léo Bernuzeau : 07 68 29 46 97
Charles Rios : 06 21 03 07 49

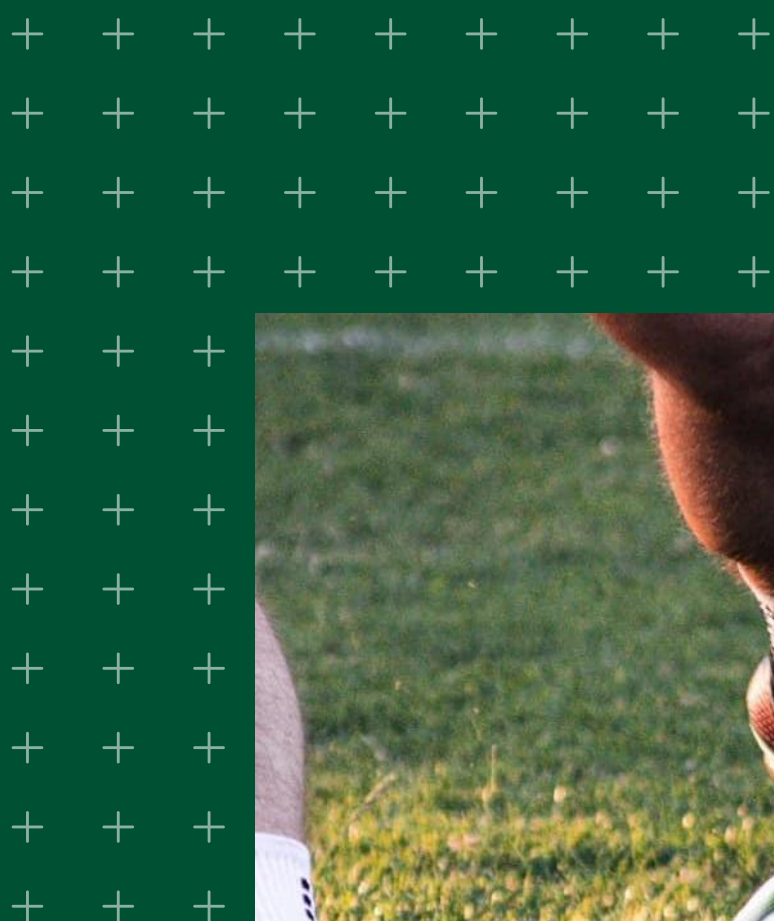

01

02

03

MERCI

BONNE SAISON A TOUTES ET TOUS

